

Un percorso nell'affido

PROGETTO NAZIONALE DI PROMOZIONE DELL'AFFIDAMENTO FAMILIARE
Gli operatori delle Marche, della Toscana e dell'Umbria si incontrano e si confrontano

18-19 MARZO 2010 Istituto degli Innocenti, p.zza SS. Annunziata 12 Firenze

in collaborazione con



Istituto degli Innocenti
Centro regionale di documentazione
sull'infanzia e l'adolescenza



Regione Toscana



Regione Marche



Regione Umbria

Cabina di Regia



Ministero
del lavoro e delle
politiche sociali



Dipartimento
per le politiche
della famiglia



Coordinamento
Nazionale
Servizi Affido



Conferenza delle Regioni



Ufficio Promotori d'Adozione
UPA



Centro Nazionale
di Documentazione e Analisi
per l'Infanzia e l'Adolescenza



Comune di Genova



Un percorso nell'affido

PROGETTO NAZIONALE DI PROMOZIONE DELL'AFFIDAMENTO FAMILIARE

Gli operatori delle Marche, della Toscana e dell'Umbria si incontrano e si confrontano

18-19 MARZO 2010 Istituto degli Innocenti, p.zza SS. Annunziata 12 Firenze

La lettura dell'affidamento in Toscana attraverso i dati più significativi dell'Osservatorio sociale regionale

Roberto Ricciotti, 18 marzo 2010

in collaborazione con



Istituto degli Innocenti
Centro regionale di documentazione
sull'infanzia e l'adolescenza



Regione Toscana



Regione Marche



Regione Umbria

Cabina di Regia



Ministero
del lavoro e delle
politiche sociali



Dipartimento
per le politiche
della famiglia



Coordinamento
Nazionale
Servizi Affido



Conferenza delle Regioni



Ufficio Provinciale Affido
UPI



centro nazionale
di documentazione e analisi
per l'infanzia e l'adolescenza



Comune di Genova



Un percorso nell'affido

PROGETTO NAZIONALE DI PROMOZIONE DELL'AFFIDAMENTO FAMILIARE

Gli operatori delle Marche, della Toscana e dell'Umbria si incontrano e si confrontano

18-19 MARZO 2010 Istituto degli Innocenti, p.zza SS. Annunziata 12 Firenze

**Interventi
sociali per
minori**

**Sistemi di Monitoraggio del
Centro regionale di
documentazione per l'infanzia e
l'adolescenza**

**Tribunale
per i
minorenni**

**Indirizzario
strutture
residenziali
e sem.res.**

**Centri
adozione**

**Minori in
comunità**

in collaborazione con



Istituto degli Innocenti
Centro regionale di documentazione
sull'infanzia e l'adolescenza



Regione Toscana



Regione Marche



Regione Umbria

Cabina di Regia



Ministero
del lavoro e delle
politiche sociali



Dipartimento
per le politiche
della famiglia



Coordinamento
Nazionale
Servizi Affido



Conferenza delle Regioni



Ufficio Provinciale Affido
UPI



centro nazionale
di documentazione e analisi
per l'infanzia e l'adolescenza



Comune di Genova



Un percorso nell'affido

PROGETTO NAZIONALE DI PROMOZIONE DELL'AFFIDAMENTO FAMILIARE

Gli operatori delle Marche, della Toscana e dell'Umbria si incontrano e si confrontano

18-19 MARZO 2010 Istituto degli Innocenti, p.zza SS. Annunziata 12 Firenze



I minori in affidamento familiare tassi per 1.000 minori residenti Regioni e Province autonome dati al 31/12/2007

Fonte: Centro nazionale di documentazione e analisi per l'infanzia e l'adolescenza

Bambini e adolescenti in affidamento familiare per 1.000 res. di 0-17 anni

- > 2,29 (5)
- da 1,44 a 2,29 (4)
- da 1,03 a 1,43 (5)
- < 1,03 (6)

in collaborazione con



Istituto degli Innocenti
Centro regionale di documentazione
sull'infanzia e l'adolescenza



Regione Toscana



Regione Marche



Regione Umbria

Cabina di Regia



Ministero
del lavoro e delle
politiche sociali



Dipartimento
per le politiche
della famiglia



Coordinamento
Nazionale
Servizi Affido



Conferenza delle Regioni



Ufficio Provinciale Affido
UPI



centro nazionale
di documentazione e analisi
per l'infanzia e l'adolescenza



Comune di Genova



Un percorso nell'affido

PROGETTO NAZIONALE DI PROMOZIONE DELL'AFFIDAMENTO FAMILIARE

Gli operatori delle Marche, della Toscana e dell'Umbria si incontrano e si confrontano

18-19 MARZO 2010 Istituto degli Innocenti, p.zza SS. Annunziata 12 Firenze

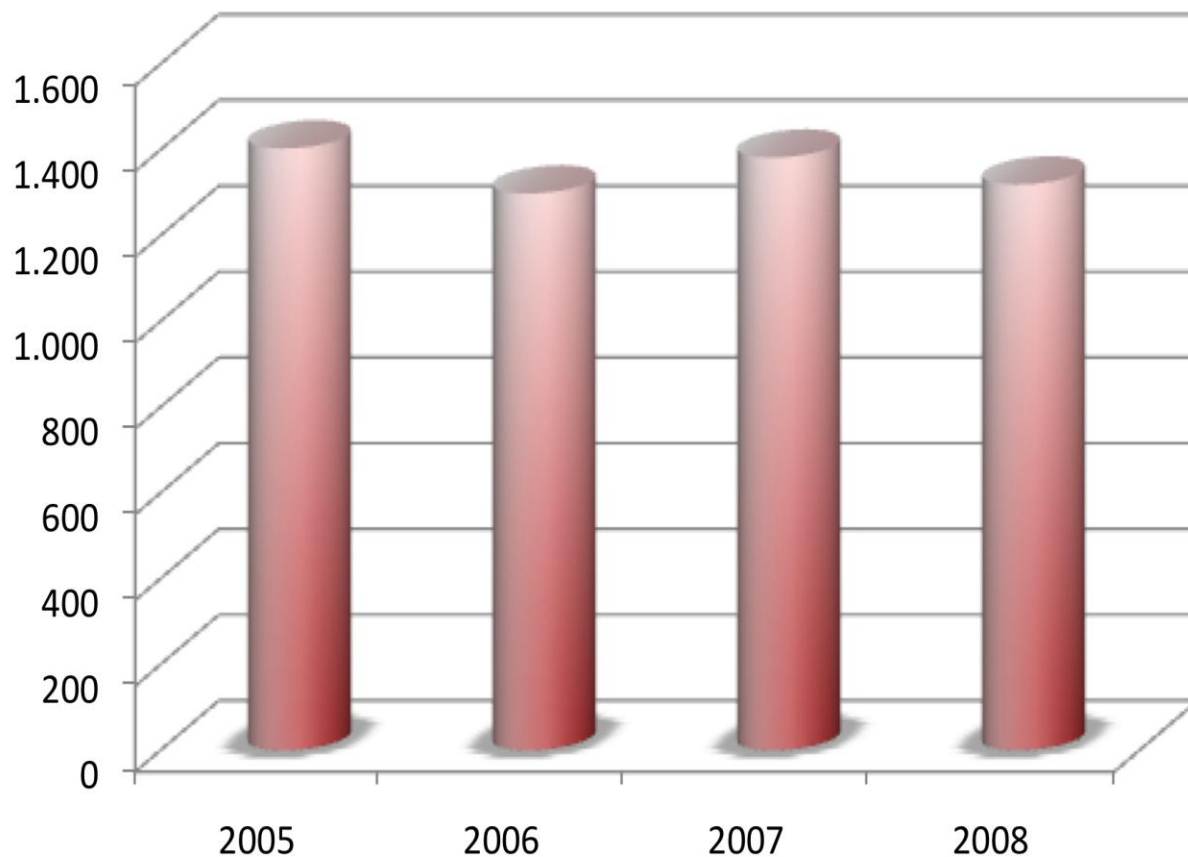

I minori in affidamento familiare in Toscana Dati al 31/12 di ogni anno

Fonte: Centro regionale di documentazione per l'infanzia e l'adolescenza

in collaborazione con



Istituto degli Innocenti
Centro regionale di documentazione
sull'infanzia e l'adolescenza



Regione Toscana



Regione Marche



Regione Umbria

Cabina di Regia



Ministero
del lavoro e delle
politiche sociali



Dipartimento
per le politiche
della famiglia



Coordinamento
Nazionale
Servizi Affido



Conferenza delle Regioni



Ufficio Provinciale Affido
UPI



centro nazionale
di documentazione e analisi
per l'infanzia e l'adolescenza



Comune di Genova



Un percorso nell'affido

PROGETTO NAZIONALE DI PROMOZIONE DELL'AFFIDAMENTO FAMILIARE

Gli operatori delle Marche, della Toscana e dell'Umbria si incontrano e si confrontano

18-19 MARZO 2010 Istituto degli Innocenti, p.zza SS. Annunziata 12 Firenze

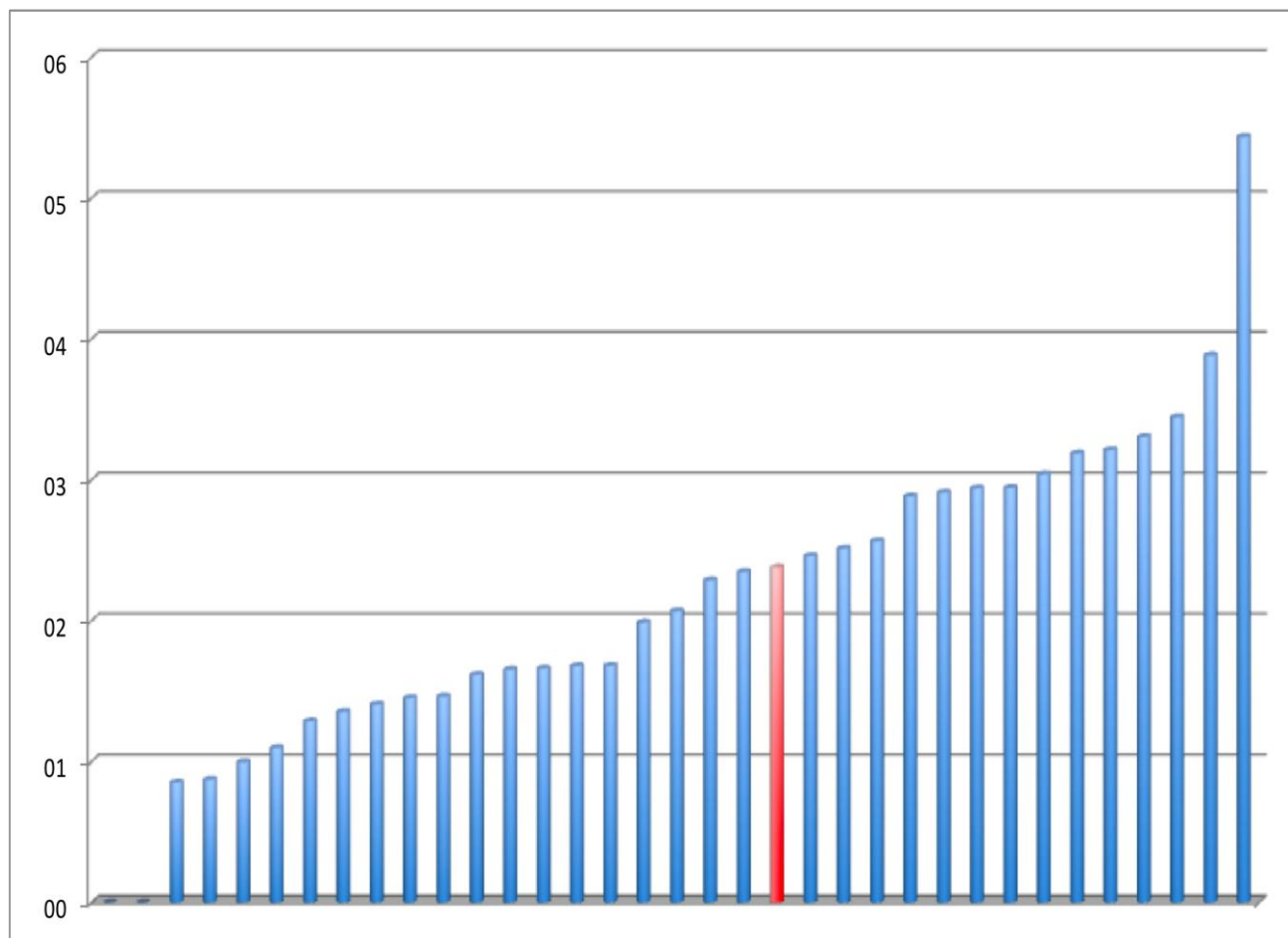

**I minori in
affidamento familiare
nelle Zone socio-
sanitarie toscane
tassi per 1.000 minori
residenti - dati al
31/12/2008**

*Fonte: Centro regionale di
documentazione per l'infanzia e
l'adolescenza*

in collaborazione con



Istituto degli Innocenti
Centro regionale di documentazione
sull'infanzia e l'adolescenza



Regione Toscana



Regione Marche



Regione Umbria

Cabina di Regia



Ministero
del lavoro e delle
politiche sociali



Dipartimento
per le politiche
della famiglia



Coordinamento
Nazionale
Servizi Affido



Conferenza delle Regioni



Ufficio Provinciale Affido
UPI



centro nazionale
di documentazione e analisi
per l'infanzia e l'adolescenza



Comune di Genova



Un percorso nell'affido

PROGETTO NAZIONALE DI PROMOZIONE DELL'AFFIDAMENTO FAMILIARE

Gli operatori delle Marche, della Toscana e dell'Umbria si incontrano e si confrontano

18-19 MARZO 2010 Istituto degli Innocenti, p.zza SS. Annunziata 12 Firenze

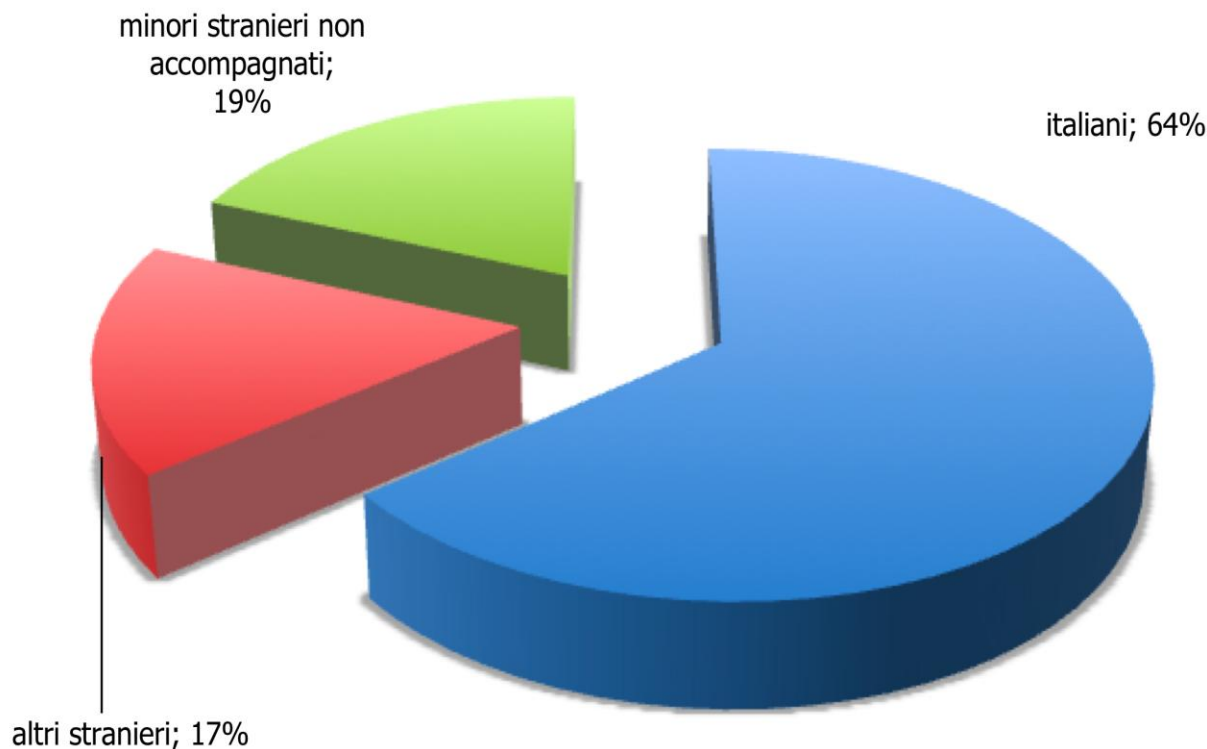

I minori in affidamento familiare in Toscana secondo la cittadinanza dati al 31/12/2008

Fonte: Centro regionale di documentazione per l'infanzia e l'adolescenza

in collaborazione con



Istituto degli Innocenti
Centro regionale di documentazione
sull'infanzia e l'adolescenza



Regione Toscana



Regione Marche



Regione Umbria

Cabina di Regia



Ministero
del lavoro e delle
politiche sociali



Dipartimento
per le politiche
della famiglia



Coordinamento
Nazionale
Servizi Affido



Conferenza delle Regioni



Ufficio Provinciale Affido
UPI



centro nazionale
di documentazione e analisi
per l'infanzia e l'adolescenza



Comune di Genova



Un percorso nell'affido

PROGETTO NAZIONALE DI PROMOZIONE DELL'AFFIDAMENTO FAMILIARE

Gli operatori delle Marche, della Toscana e dell'Umbria si incontrano e si confrontano

18-19 MARZO 2010 Istituto degli Innocenti, p.zza SS. Annunziata 12 Firenze

I minori in affidamento familiare in Toscana secondo la tipologia dell'affido e la cittadinanza dati al 31/12/2008

Fonte: Centro regionale di documentazione per l'infanzia e l'adolescenza

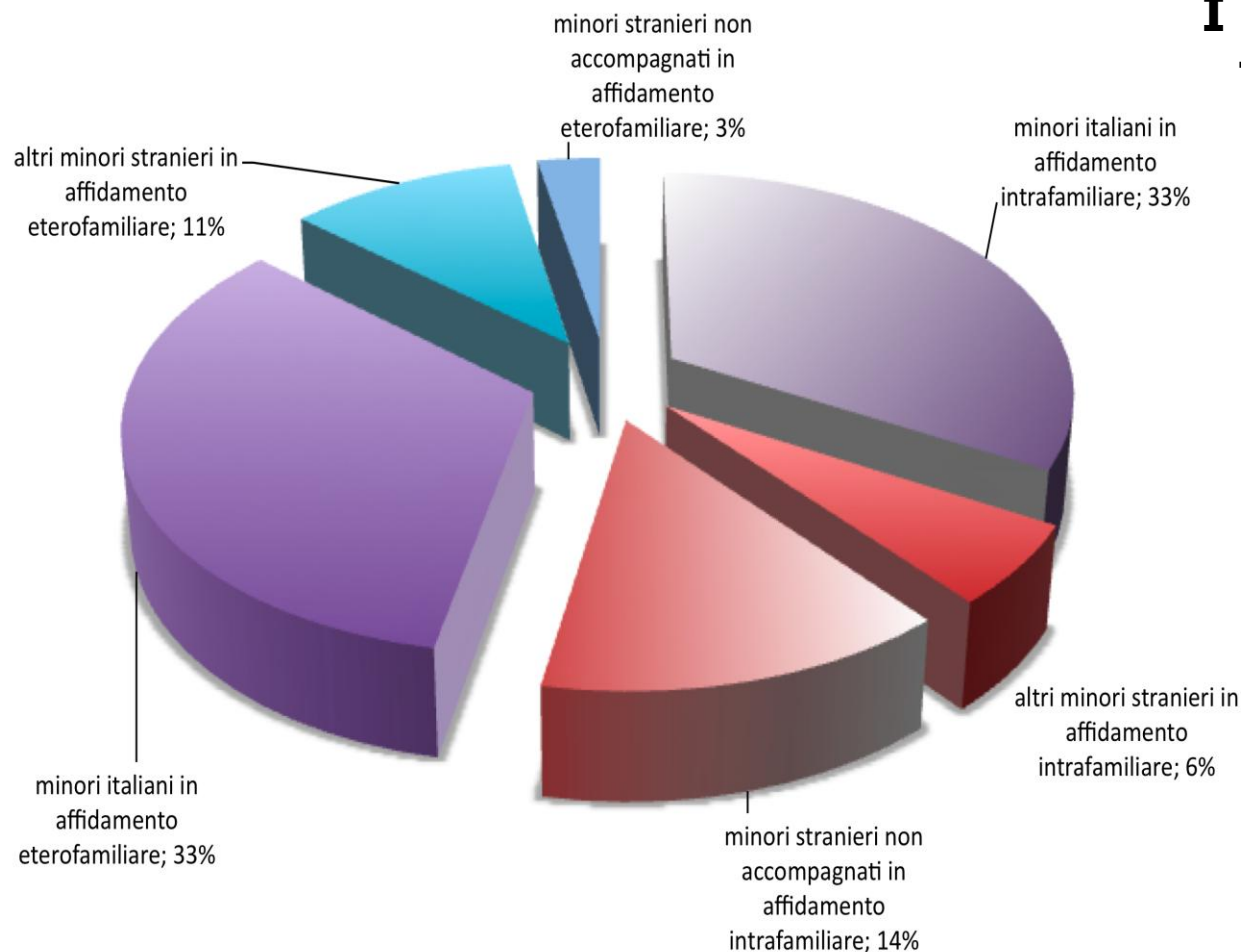

in collaborazione con



Istituto degli Innocenti
Centro regionale di documentazione
sull'infanzia e l'adolescenza



Regione Toscana



Regione Marche



Regione Umbria

Cabina di Regia



Ministero
del lavoro e delle
politiche sociali



Dipartimento
per le politiche
della famiglia



Coordinamento
Nazionale
Servizi Affido



Conferenza delle Regioni



Ufficio Provinciale Affido
UPI



centro nazionale
di documentazione e analisi
per l'infanzia e l'adolescenza



Comune di Genova



Un percorso nell'affido

PROGETTO NAZIONALE DI PROMOZIONE DELL'AFFIDAMENTO FAMILIARE

Gli operatori delle Marche, della Toscana e dell'Umbria si incontrano e si confrontano

18-19 MARZO 2010 Istituto degli Innocenti, p.zza SS. Annunziata 12 Firenze

Minore straniero non accompagnato

Il minore straniero non accompagnato è il minore di età che non ha la cittadinanza italiana o di altri stati dell'Unione europea e che, non avendo presentato domanda di asilo, si trova per qualsiasi causa nel nostro Paese, privo di assistenza e rappresentanza da parte dei genitori o di altri adulti per lui legalmente responsabili in base alle leggi vigenti nell'ordinamento italiano. (cfr. art. 1 co. 2 del DPCM 535 del 9 dicembre 1999).

in collaborazione con



Istituto degli Innocenti
Centro regionale di documentazione
sull'infanzia e l'adolescenza



Regione Toscana



Regione Marche



Regione Umbria

Cabina di Regia



Ministero
del lavoro e delle
politiche sociali



Dipartimento
per le politiche
della famiglia



Coordinamento
Nazionale
Servizi Affido



Conferenza delle Regioni



Ufficio Provinciale Affido
UPI



centro nazionale
di documentazione e analisi
per l'infanzia e l'adolescenza



Comune di Genova



Un percorso nell'affido

PROGETTO NAZIONALE DI PROMOZIONE DELL'AFFIDAMENTO FAMILIARE

Gli operatori delle Marche, della Toscana e dell'Umbria si incontrano e si confrontano

18-19 MARZO 2010 Istituto degli Innocenti, p.zza SS. Annunziata 12 Firenze

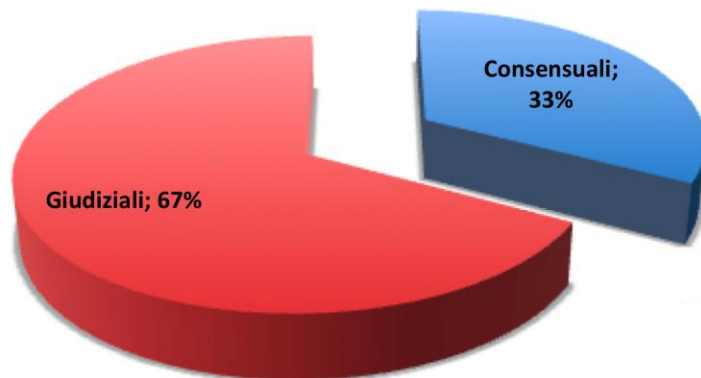

Al 31/12/2008

I minori in affidamento familiare in Toscana secondo la tipologia dell'affido dati al 31/12/2008 e al 31/12/2008 avviati nel 2008

Fonte: Centro regionale di documentazione per l'infanzia e l'adolescenza

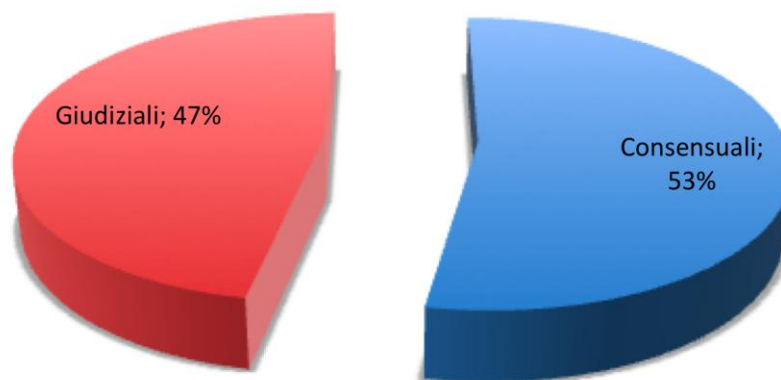

Al 31/12/2008 avviati nell'anno

in collaborazione con



Istituto degli Innocenti
Centro regionale di documentazione
sull'infanzia e l'adolescenza



Regione Toscana



Regione Marche



Regione Umbria

Cabina di Regia



Ministero
del lavoro e delle
politiche sociali



Dipartimento
per le politiche
della famiglia



Coordinamento
Nazionale
Servizi Affido



Conferenza delle Regioni



Ufficio Provinciale di UPI



centro nazionale
di documentazione e analisi
per l'infanzia e l'adolescenza



Comune di Genova



Un percorso nell'affido

PROGETTO NAZIONALE DI PROMOZIONE DELL'AFFIDAMENTO FAMILIARE

Gli operatori delle Marche, della Toscana e dell'Umbria si incontrano e si confrontano

18-19 MARZO 2010 Istituto degli Innocenti, p.zza SS. Annunziata 12 Firenze

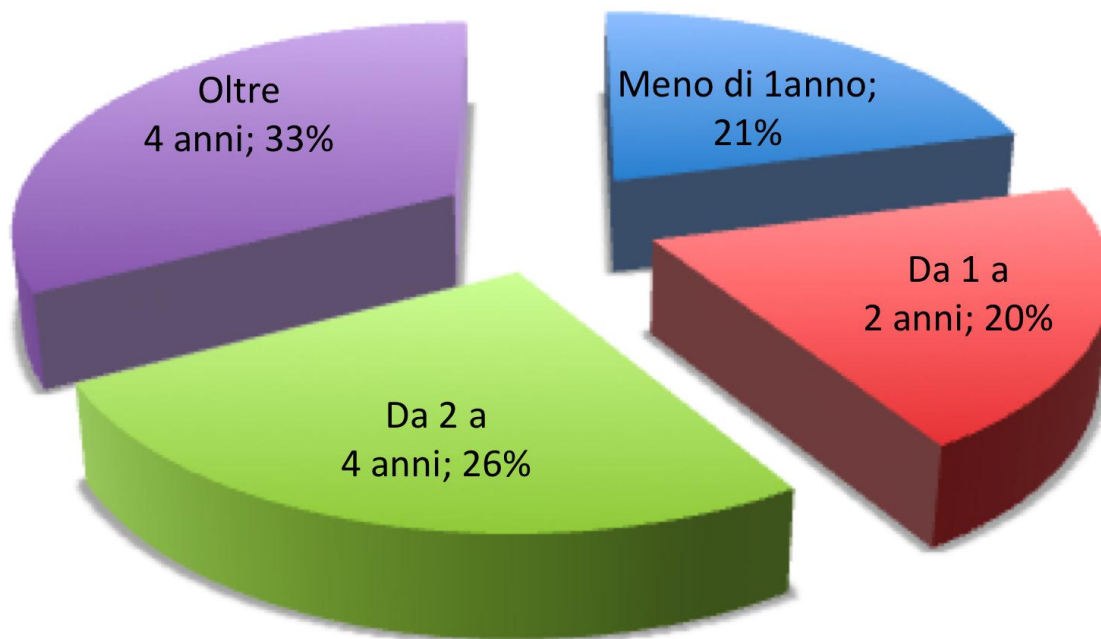

I minori in affidamento familiare in Toscana secondo il periodo dell'affidamento dati al 31/12/2008

Fonte: Centro regionale di documentazione per l'infanzia e l'adolescenza

in collaborazione con



Istituto degli Innocenti
Centro regionale di documentazione
sull'infanzia e l'adolescenza



Regione Toscana



Regione Marche



Regione Umbria

Cabina di Regia



Ministero
del lavoro e delle
politiche sociali



Dipartimento
per le politiche
della famiglia



Coordinamento
Nazionale
Servizi Affido



Conferenza delle Regioni



Ufficio Provinciale Affido
UPI



centro nazionale
di documentazione e analisi
per l'infanzia e l'adolescenza



Comune di Genova



Un percorso nell'affido

PROGETTO NAZIONALE DI PROMOZIONE DELL'AFFIDAMENTO FAMILIARE

Gli operatori delle Marche, della Toscana e dell'Umbria si incontrano e si confrontano

18-19 MARZO 2010 Istituto degli Innocenti, p.zza SS. Annunziata 12 Firenze

Alcune considerazioni conclusive*

Dalle informazioni disponibili emerge in maniera significativa: **la mole** di lavoro dei SERVIZI, conforme anche ai dettati normativi; **l'attività promozionale e informativa** della pratica dell'affido, anche in relazione alla risposta positiva delle famiglie che si rendono disponibili all'affidamento (I Centri affido toscani, segnalano 1.004 famiglie, di cui 665 con affidamento in corso al 31/12/2008); **la criticità** concernente la durata degli affidamenti stabilita dalla normativa, il termine dei 24 mesi concesso ai SERVIZI per riportare la Famiglia di Origine in condizioni di svolgere correttamente il ruolo genitoriale si rivela molto spesso illusorio. **La proroga dell'affido** non può essere valutata positivamente perché lascia il minore in una situazione di incertezza giuridica che molto spesso determina problemi personali e relazionali.

* Estratto dall'intervento di Luigi Fadiga su "Bambini e ragazzi in affidamento familiare e nei servizi residenziali in Toscana".

in collaborazione con



Istituto degli Innocenti
Centro regionale di documentazione
sull'infanzia e l'adolescenza



Regione Toscana



Regione Marche



Regione Umbria

Cabina di Regia



Ministero
del lavoro e delle
politiche sociali



Dipartimento
per le politiche
della famiglia



Coordinamento
Nazionale
Servizi Affido



Conferenza delle Regioni



Ufficio Provinciale Affido
UPI



centro nazionale
di documentazione e analisi
per l'infanzia e l'adolescenza



Comune di Genova